koordinační výkres

úplné znění územního plánu Dívčice po změně č. 2

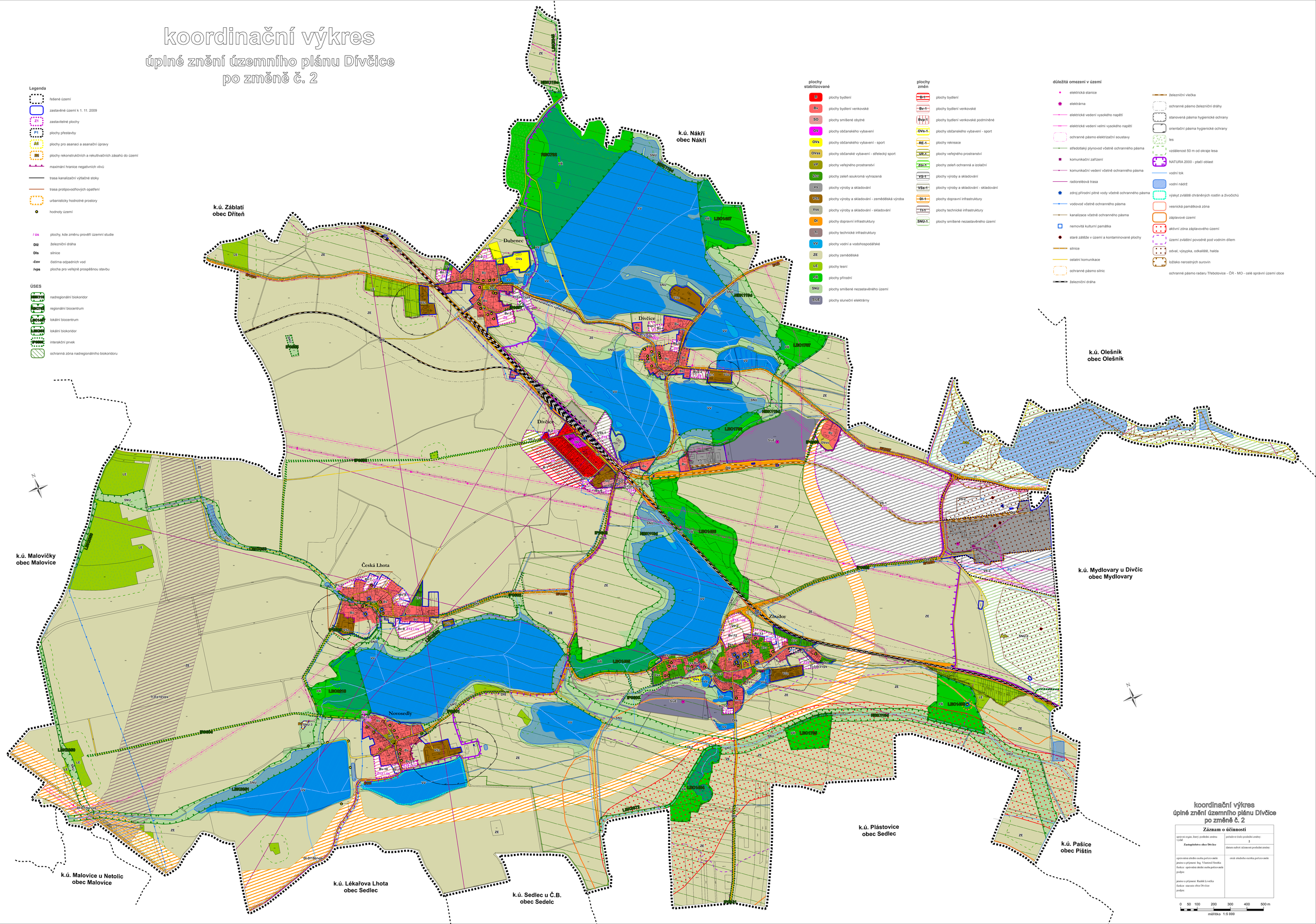

koordinační výkres
úplné znění územního plánu Dívčice
po změně č. 2

Záznam o účinnosti

správní orgán, který poslední změnu vydal: **Zastupitelstvo obce Dívčice**	pořadové číslo poslední změny: 2
	datum nabytí účinnosti poslední změny:
oprávněná úřední osoba pořizovatele jméno a příjmení Ing. Vlastimil Smetka funkce: oprávněná úřední osoba pořizovatele podpis: jméno a příjmení: Radek Lovečka funkce: starosta obce Dívčice podpis:	otisk úředního razítka pořizovatele

0 50 100 200 300 400 500 m

měřítko 1:5 000